

<http://sbssa.spip.ac-rouen.fr/?S-inscrire-a-la-formation-transformer-la-voie-professionnelle-sur-M-gistere>

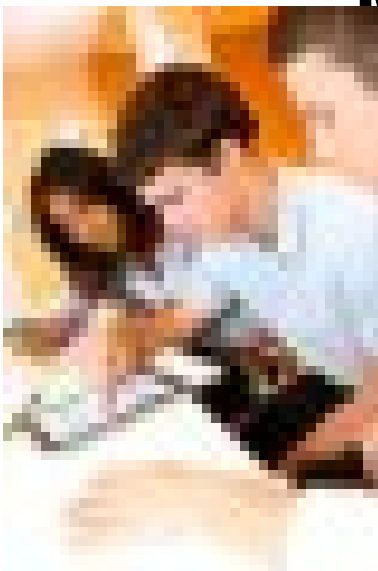

S'inscrire à la formation "transformer la voie professionnelle" sur M@gistere



ce numérique - Ressources utiles du numérique -
Date de mise en ligne : samedi 11 mai 2019

Copyright © sciences biologiques et sciences sociales appliquées - Tous droits réservés

Conçu par la **DGESCO**, le module de formation intitulé "*transformer la voie professionnelle*", vous apportera des pistes de réflexion sur la co-intervention (via des fiches ressources) ou le chef d'oeuvre (notamment pour les CAP).

Afin de commencer à préparer vos progressions communes avec les collègues de Maths/Sciences et de Lettres/Histoire-Géo, vous trouverez en pièce jointe de cet article la fiche navette proposée par cette formation.

Voici les étapes à suivre pour vous inscrire à ce module de formation :

1- Se connecter à M@gistère en choisissant l'académie, puis en utilisant les mêmes identifiants que ceux de votre boîte mail académique.

2- Cliquez sur "offre de formation" dans l'onglet "offre"



3- Indiquez le titre de la formation dans la barre de recherche (comme illustré par l'image suivante).

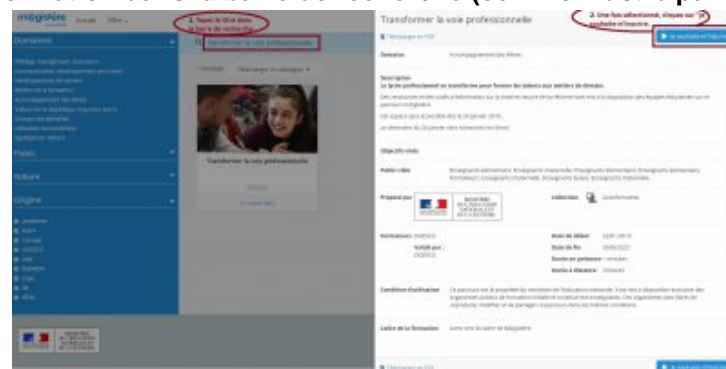

4- Puis "je souhaite m'inscrire".

5- Vous aurez alors accès au module et pourrez sélectionner la partie qui vous intéresse via la rubrique de gauche (comme indiqué sur l'illustration ci-dessous).



**** Pour revenir sur cette formation lors d'une future connexion, il suffira de se rendre dans l'onglet "se former" qui recense toutes les formations auxquelles vous êtes inscrits ****